

Grado di biodiversità

- Aree a maggior grado di biodiversità
- Aree agroforestali a media biodiversità
- Aree agricole di rilievo paes a minor biodiver
- Aree a minor grado di biodiversità

Ambiente urbanizzato e superfici artificiali

Spiagge, dune e scogliere

Alvei di fiumi e torrenti

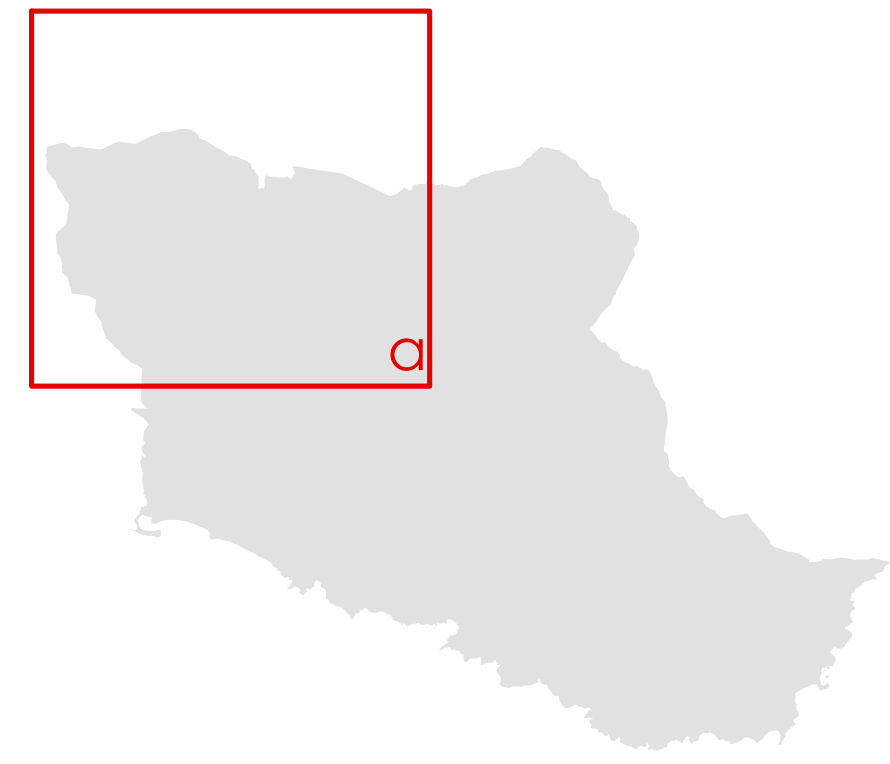

Proiezione: UTM - Fusso: 33
Datum: WGS84 - Unità: metri
Base Cartografica:
Carta Tecnica Comunale del 2002.



MAIORI

PIANO URBANISTICO COMUNALE

Carta della biodiversità

scala 1:5.000

C.2.3.a

- | | | |
|---|--|-------|
| geol. Rosanna Miglionico
<i>studi geologici</i> | arch. Maria Cafuoco
<i>Responsabile del procedimento</i> | |
| agr. Fabio Sorrentino
<i>studi agronomici</i> | | |
| | arch. Giovanni Infante
<i>Pianificazione urbanistica e territoriale</i> | |
| arch. Marco Busillo
arch. Marco Cretella
arch. Alfonso Polidoro
<i>anagrafe edilizia</i> | | |
| arch. Antonio Mattei
<i>studio di zonizzazione acustica</i> | arch. Giosuè Gerardo Saturno
<i>Progettazione e valutazione in ambiente gis</i> | |

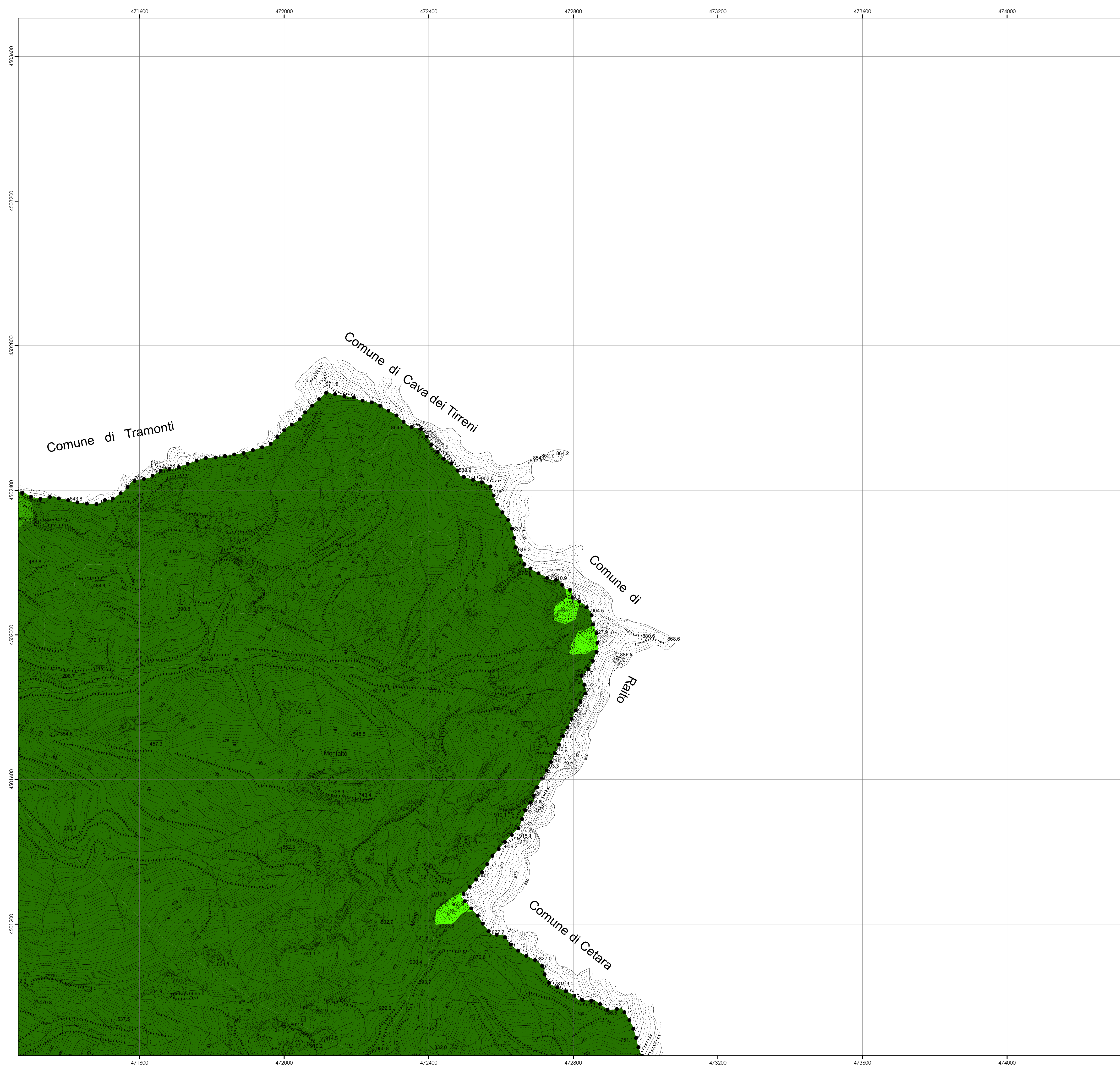

Grado di biodiversità

- Aree a maggior grado di biodiversità
- Aree agroforestali a media biodiversità
- Aree agricole di rilievo paes a minor biodiver
- Aree a minor grado di biodiversità

Ambiente urbanizzato e superfici artificiali

Spiagge, dune e scogliere

Alvei di fiumi e torrenti

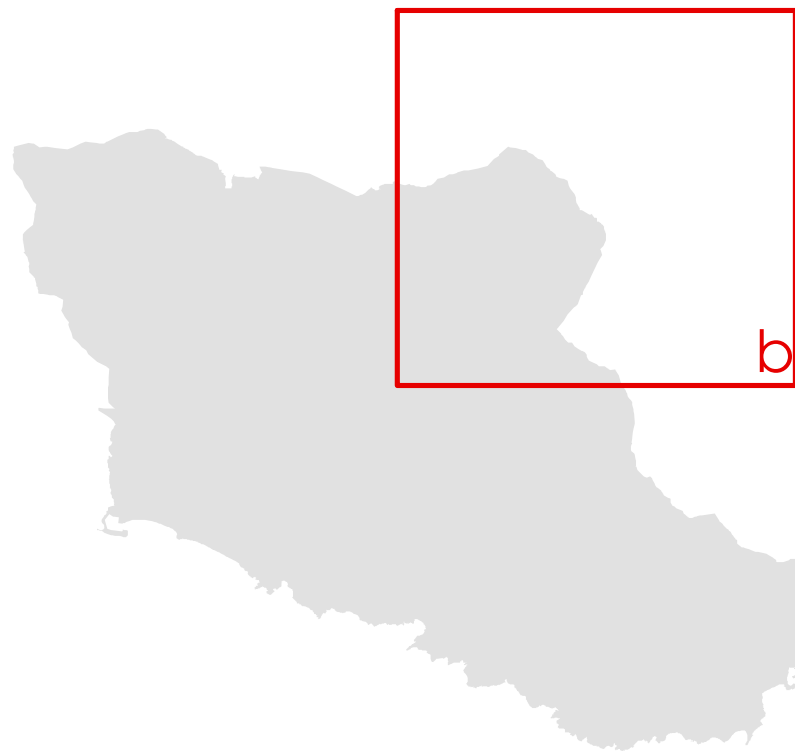

Proiezione: UTM - Fuso: 33
Datum: WGS84 - Unità: metri
Base Cartografica:
Carta Tecnica Comunale del 2002.



MAIORI

PIANO URBANISTICO COMUNALE

Carta della biodiversità
scala 1:5.000

C.2.3.b

geol. Rosanna Miglionico
studi geologici

arch. Maria Cafuoco
Responsabile del procedimento

agr. Fabio Sorrentino
studi agronomici

arch. Giovanni Infante
Pianificazione urbanistica e territoriale

arch. Marco Busillo
arch. Marco Cretella
arch. Alfonso Polidoro
anagrafe edilizia

arch. Antonio Mattei
studio di zonizzazione acustica

arch. Giosuè Gerardo Saturno
Progettazione e valutazione in ambiente gis

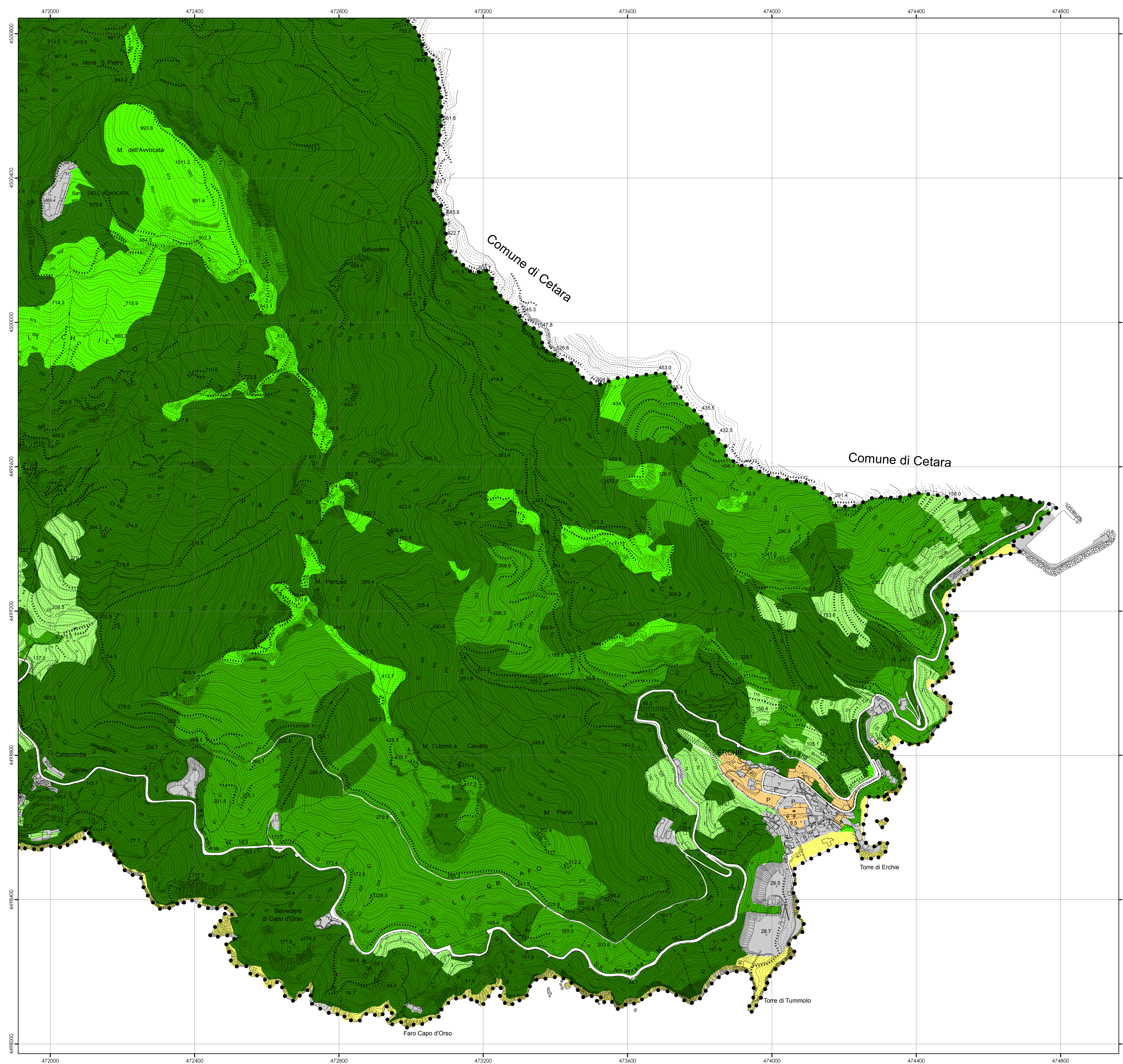

Grado di biodiversità

- Aree a maggior grado di biodiversità
- Aree agroforestali a media biodiversità
- Aree agricole di rilievo paes a minor biodiver
- Aree a minor grado di biodiversità

Ambiente urbanizzato e superfici artificiali

Spiazze, dune e scogliere

Alvei di fiumi e torrenti

Proiezione: UTM - Fusso: 33
Datum: WGS84 - Unità: metri
Base Cartografica:
Carta Tecnica Comunale del 2002

Comune di Maiori
Sindaco
Antonio Capone

MAIORI

PIANO URBANISTICO COMUNALE

Carta della biodiversità
scala 1:5.000

C.2.3.c

geol. Rosanna Miglionico
studi geologici

agr. Fabio Sorrentino
studi agronomici

arch. Marco Busillo
arch. Marco Cretella
arch. Alfonso Polidoro
anagrafe edilizia

arch. Antonio Mattei
studio di zonizzazione acustica

arch. Maria Cafuoco
Responsabile del procedimento

arch. Giovanni Infante
Pianificazione urbanistica e territoriale

arch. Giosuè Gerardo Saturno
Progettazione e valutazione in ambiente gis

MAGGIO 2020

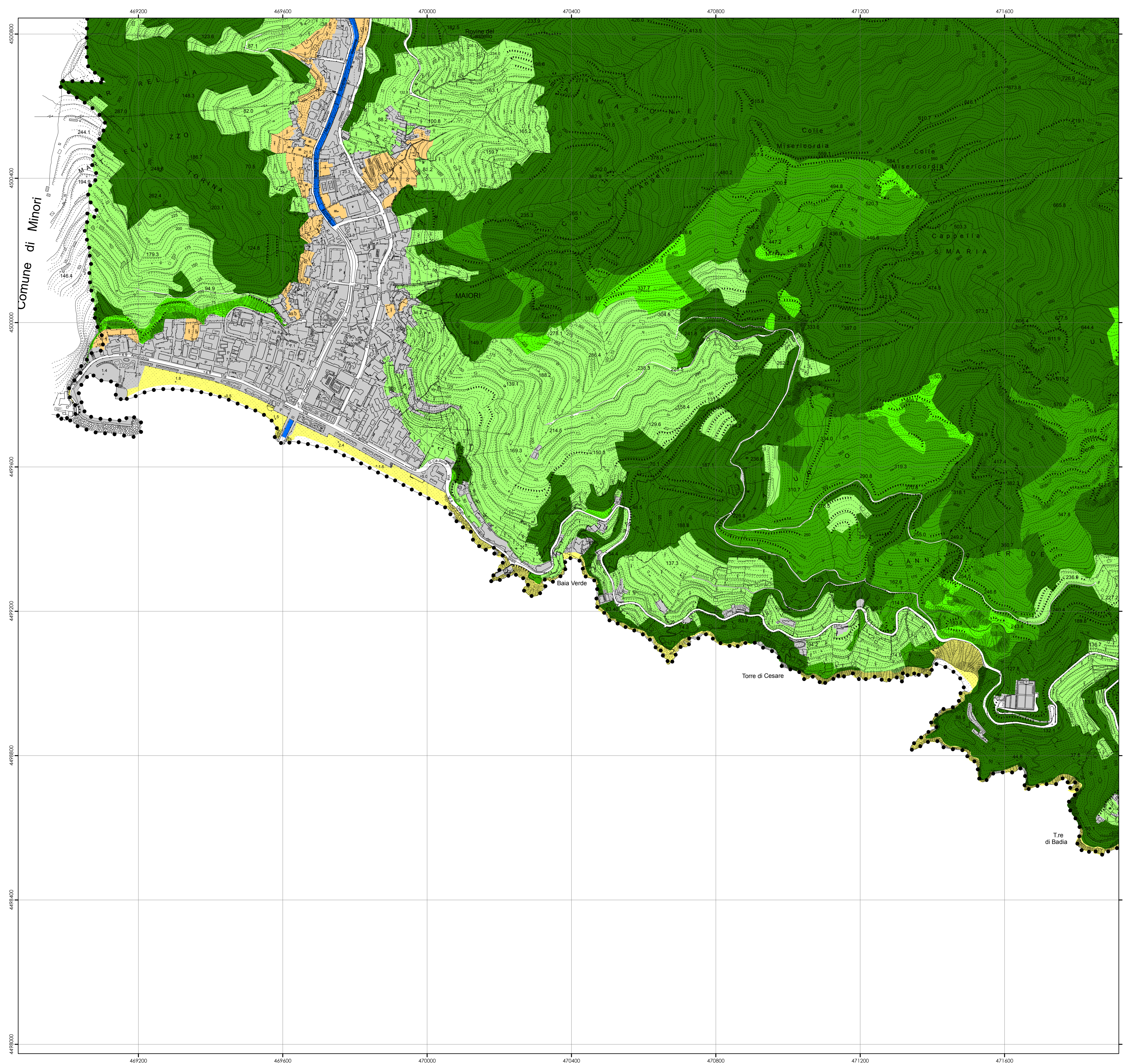

- Grado di biodiversità
- Aree a maggior grado di biodiversità
 - Aree agroforestali a media biodiversità
 - Aree agricole di rilievo paes a minor biodiver
 - Aree a minor grado di biodiversità
-
- Ambiente urbanizzato e superfici artificiali
-
- Spiazze, dune e scogliere
-
- Alvei di fiumi e torrenti

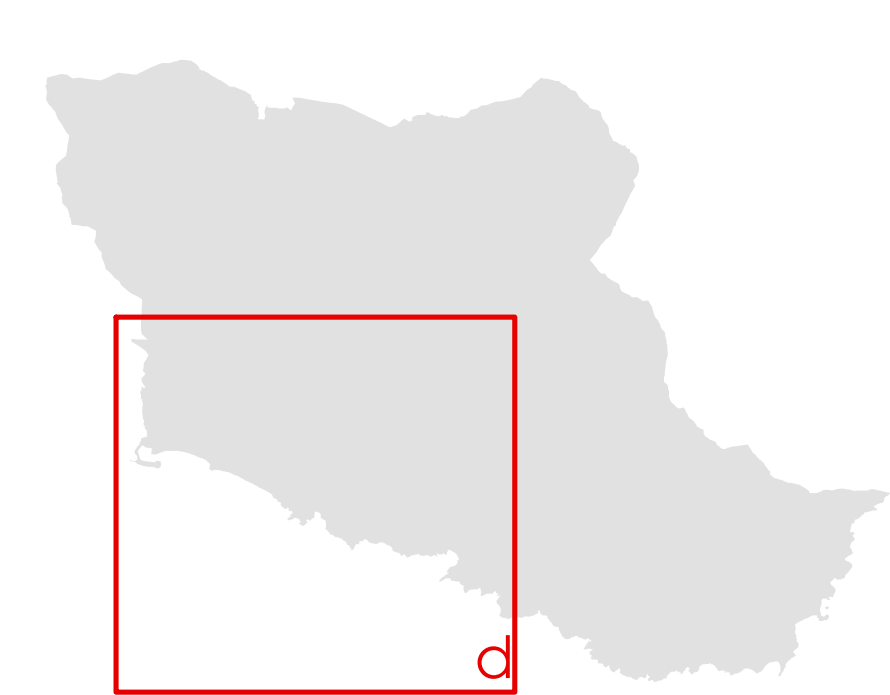

Proiezione: UTM - Fuso: 33
Datum: WGS84 - Unità: metri
Base Cartografica:
Carta Tecnica Comunale del 2002



MAIORI

PIANO URBANISTICO COMUNALE

Carta della biodiversità

scala 1:5.000

C.2.3.d

- | | | |
|---|--|-------|
| geol. Rosanna Miglionico
<i>studi geologici</i> | arch. Maria Cafuoco
<i>Responsabile del procedimento</i> | |
| agr. Fabio Sorrentino
<i>studi agronomici</i> | | |
| | arch. Giovanni Infante
<i>Pianificazione urbanistica e territoriale</i> | |
| arch. Marco Busillo
arch. Marco Cretella
arch. Alfonso Polidoro
<i>anagrafe edilizia</i> | | |
| arch. Antonio Mattei
<i>studio di zonizzazione acustica</i> | arch. Giosuè Gerardo Saturno
<i>Progettazione e valutazione in ambiente gis</i> | |